

Agenzia delle Entrate
CATASTO FABBRICATI
Ufficio Provinciale di
Sassari

Dichiarazione protocollo n. SS0024181 del 14/04/2021

Comune di Sassari

Viale Sant' Orsola

civ. SNC

Identificativi Catastali:

Sezione:

Foglio: 52

Particella: 999

Subalterno: 43

Compilata da:
Giua Benedetto

Iscritto all'albo:
Geometri

Prov. Sassari

N. 02275

Planimetria

Scheda n. 1

Scala 1:200

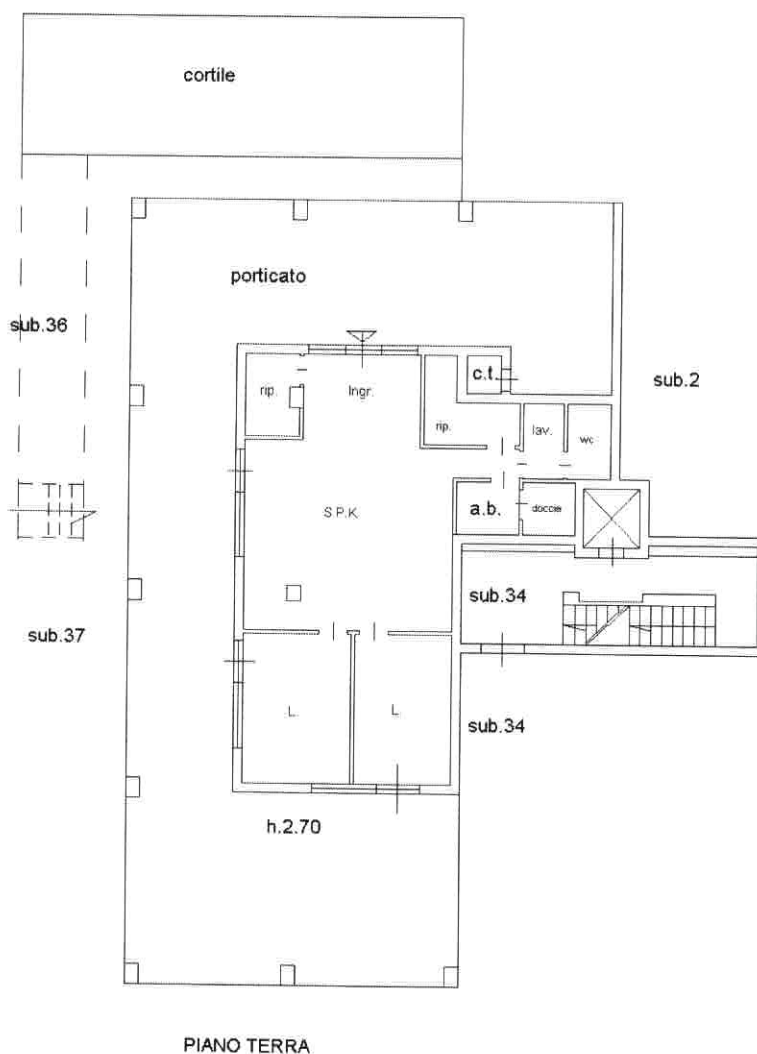

Ultima planimetria in atti

Data: 15/04/2021 - n. T422872 - Richiedente: GIUBDT66P29I452K

Totale schede: 1 - Formato di acquisizione: A4(210x297) - Formato stampa richiesto: A4(210x297)

Catasto dei Fabbricati - Situazione al 15/04/2021 - Comune di SASSARI (1452) - < Foglio: 52 - Particella: 999 - Subalterno: 43 >
VIALE SANT' ORSOLA SNC piano: T;